

## SECCIÓN L-L'

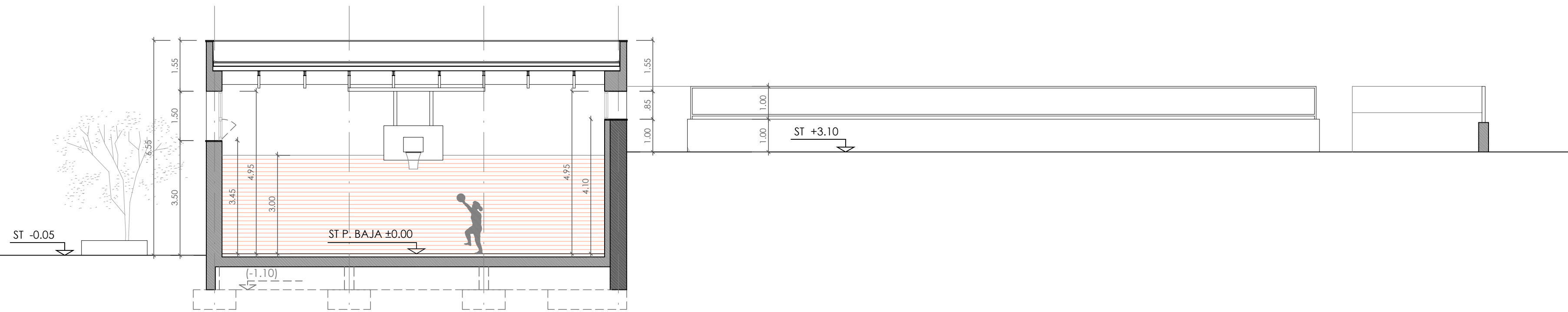

## ALZADO K-K'

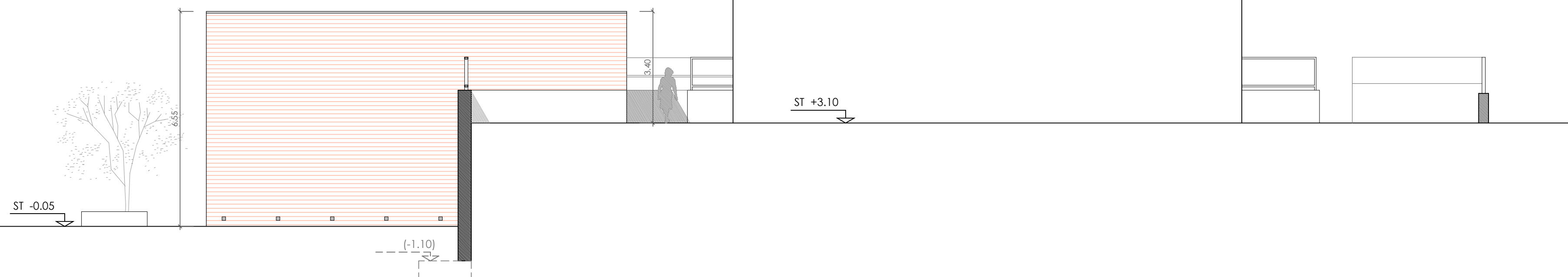

## SECCIÓN J-J'

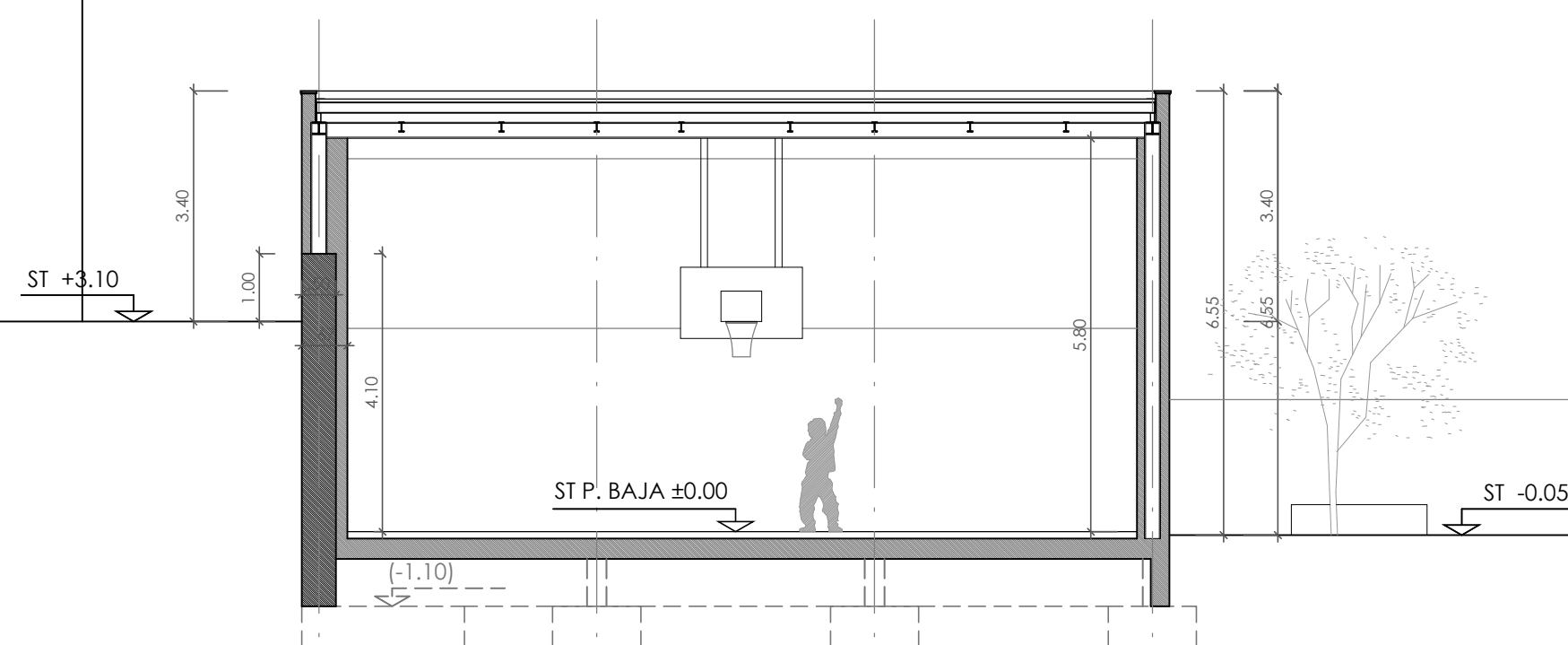

## SECCIÓN I-I'

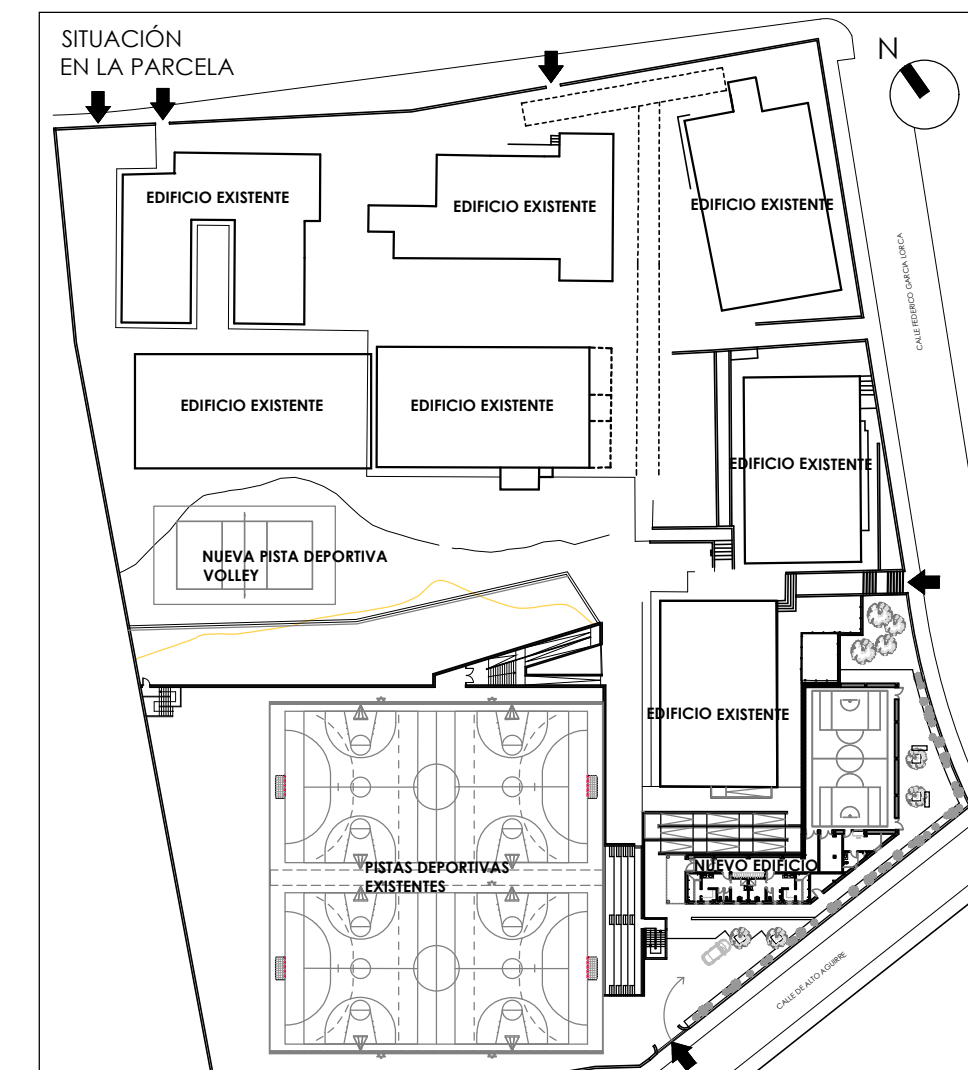
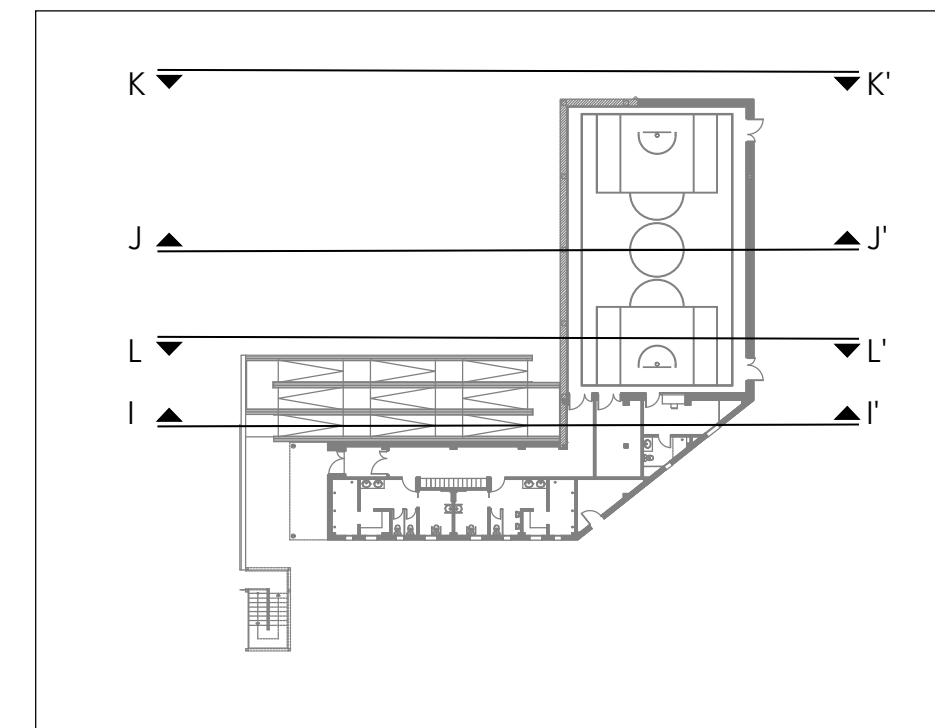
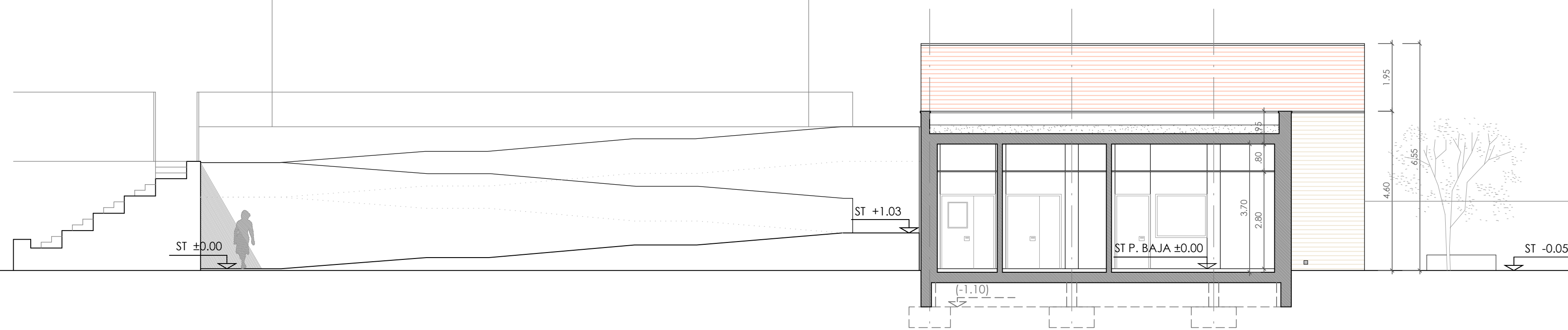

## ACABADOS

EL CERRAMIENTO DE FACHADA SE RESOLVERÁ CON 1/2 PIE DE LADRILLO CARA VISTA EN DOS COLORES.

LA CARPINTERÍA EXTERIOR SERA DE ALUMINO LACADO CON DOBLE ACRILAMIENTO MEDIANTE VIDRIOS DE SEGURIDAD TIPO STADIP RESISTENTE A IMPACTOS NIVEL 2 Y AISLAMIENTO TÉRMICO TIPO PLANITHERM (4+4)+16+(4+4).

LAS PERSIANAS SERAN ENROLLABLES, DE LAMAS DE ALUMINIO CON AISLAMIENTO TÉRMICO (DESPACHO MONITOR).

### LEYENDA DE MATERIALES



TOTAL SUPERFICIE ÚTIL EDIFICIO	352,30
SUPERFICIE CONSTRUIDA EDIFICIO	418,45
SUPERFICIE PORCHES (50%)	8,95
TOTAL SUPERFICIE CONSTRUIDA EDIFICIO	427,40

- COTA 0,00 SUELO TERMINADO PLANTA BAJA = COTA 667,25  
EN EL RESTO DE DOCUMENTOS DEL PROYECTO SE INDICARÁN LAS  
COTAS RELATIVAS.

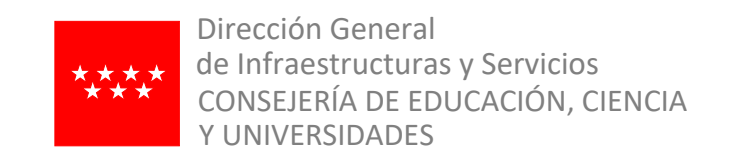
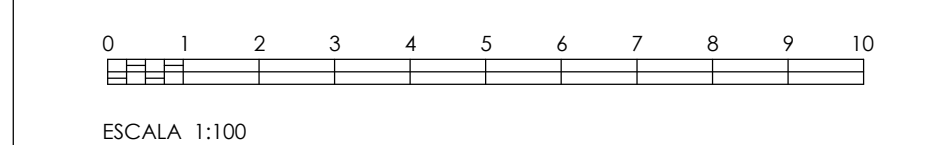

## Comunidad de Madrid

CONSTRUCCIÓN DE GIMNASIO, PISTA DEPORTIVA Y  
ACONDICIONAMIENTO DE URBANIZACIÓN DEL IES SAN AGUSTÍN  
DE GUADALIX

SITUACION  
Av. Félix Rodríguez de la Fuente, s/n, 28750 San Agustín del Guadalix, Madrid

PLANO

ARQUITECTURA G. NASIO

ALZADOS Y SECCIONES III

DIRECCIÓN GENERAL DE  
EDIFICACIONES Y SERVICIOS  
de la  
Comunidad de Madrid



SUPERVISADO

PROPIEDAD  
D.G. Infraestructuras y Servicios de la  
Consejería de Educación, Ciencia y  
Universidades  
c/ Santa Hortensia, 30. 28002. Madrid

ARQUITECTA  
Marta Sánchez Valencia

10A05

ESCALA  
DINA1 1/100

FECHA           abr 2025

REVISADO